PERINGATAN

Komik ini mengandung tema dan muatan dewasa. Bagi yang tidak cukup umur atau tidak nyaman dengan konten tersebut, dianjurkan untuk tidak membacanya.

SUBUNTARU RAGI KITA SAMPAI

Illustration by Laun
Story by Bevw
Color by Dwik
Color by Sisarisariawan

HEY ROBB, DIA TUMAN RAMAKU, POEM DAN KUCING INI HIRO, KAMI MAU KE TARA UNTUK MUMBURI OBATO

HEY MARGO

SILAHKAN, TAPI AKU HARUS MEMERIKSA ORANG ITU DULU

AH IYA SILAHKAN, TUAN

OKAY KAU BISA MASUK

BIASA SAJA MUKAMU

INI..

IYA, KAMI MUNGGUNAKAN PORUTARU, UNTUK KUAMANAN

KOTA RIGORDE, SURAMAT DATANG

AKU YAKIN PARA PUNDUDUK SUDANG BUKURJA SAAT INI

WOW KOTA INI SANGAT BERBEDA DENGAN KOTAKU

NGOMONG-NGOMONG MARGO, KENAPA KAU TADI BERBOHONG?

ADA RUMORU BAHWA DI KOTA INI ADA MATA-MATA DARI 8ERITO,

JADI KAU JANGGAN JAUH-JAUH DARIKU, POEM

KOTA INI DIPIMPIN OREH MEJI TURKUAT BURNAMA **BURCH**

TARA JUGA TURMASUK KUTURUNAN DARAH BIRU DARI KURUARGA **BURCH**, TAPI JAUH

SUKARANG **RIGORDE** JADI TIDAK AMAN KARUNA ADA RUMOR BAHWA **8ERITO** SUDAH MENEMPATI TEMPAT INI DAN SEDANG MEMATA-MATAI **KETUA BURCH**

BARB-ER
KITA SAMPAI DI RUMAH TARA

OH KALIAN INGIN BERTEMU TARA? TARA SEDANG DI LUAR
AKU RASA DIA SEDANG BERADA DI RUMAH KETUA
buka

OH BAIKURAH TURIMA KASIH!

KAMI AKAN MUNUNGGU DI DARAM

EH AHAHA IYA SANTAI SAJA

KAU TUNGGU DI DARAM, AKU CARI **TARA**

Kunci Tara biasanya ditaruh di bawah keset

OH OKE

kriet

set

POEM!!

ASTAGA AKU SENANG SEKALI KAU DI SINI!

ADA APA KAU KEMARI ?

Peluk

APA KABAR TARA?

KABAR KU BAIK BAGAIMANA DENGAN REY? AKU SERING BERKIRIM SURAT DENGANNYA

DIA JUGA BAIK KOK

JADI AKU KEMARI KARENA INI..

HAH?! DIA SUDAH MATI?!

HAH?! GAKLAH!!

JADI AKU TIDAK SENGAJA BERTEMU KUCING INI DARI MARKAS ALSGATAH

AKU DATANG KARENA INGIN BALAS DENDAM KEPADANYA

LALU AKU MENDAPATKAN LUKA TUSUKAN DARI BUAYA SIALAN ITU

TUNGGU AKU AMBILKAN OBAT UNTUK LUKA MU

ARUSUGATAH KUROMPOK BERITO?

IYA

KUCING ITU BERNAMA **LUPO** DARI KELUARGA **RAJA FELIX, KINGDOM OF KATZE**

AKU DENGAR BERBAGAI RUMOR **EDGAR** MENCULIK **LUPO** SEWAKTU KECIL KARENA DIA INGIN **RAJA FELIX** TUNDUK KEPADANYA

AKU PERNAH DENGAR **EDGAR** MEMBUNUH **RAJA LOWE III** BUKAN KARENA MURKA,

TAPI KARENA DARAH **LOWE III** BISA MENJADIKANNYA KUAT DENGAN CARA BERKONTRAK DENGAN IBLIS BERNAMA **DIONYSETH** SI **"ALL SEEING"**

JADI KEMUNGKINAN BOCAH ITU DICULIK BUKAN KARENA AGAR **RAJA FELIX** TUNDUK KEPADANYA

NAMUN DARAH **LUPO** UNTUK DIJADIKAN HADIAH KEPADA IBLIS TERKUAT YANG BERKONTRAK DENGAN **EDGAR**

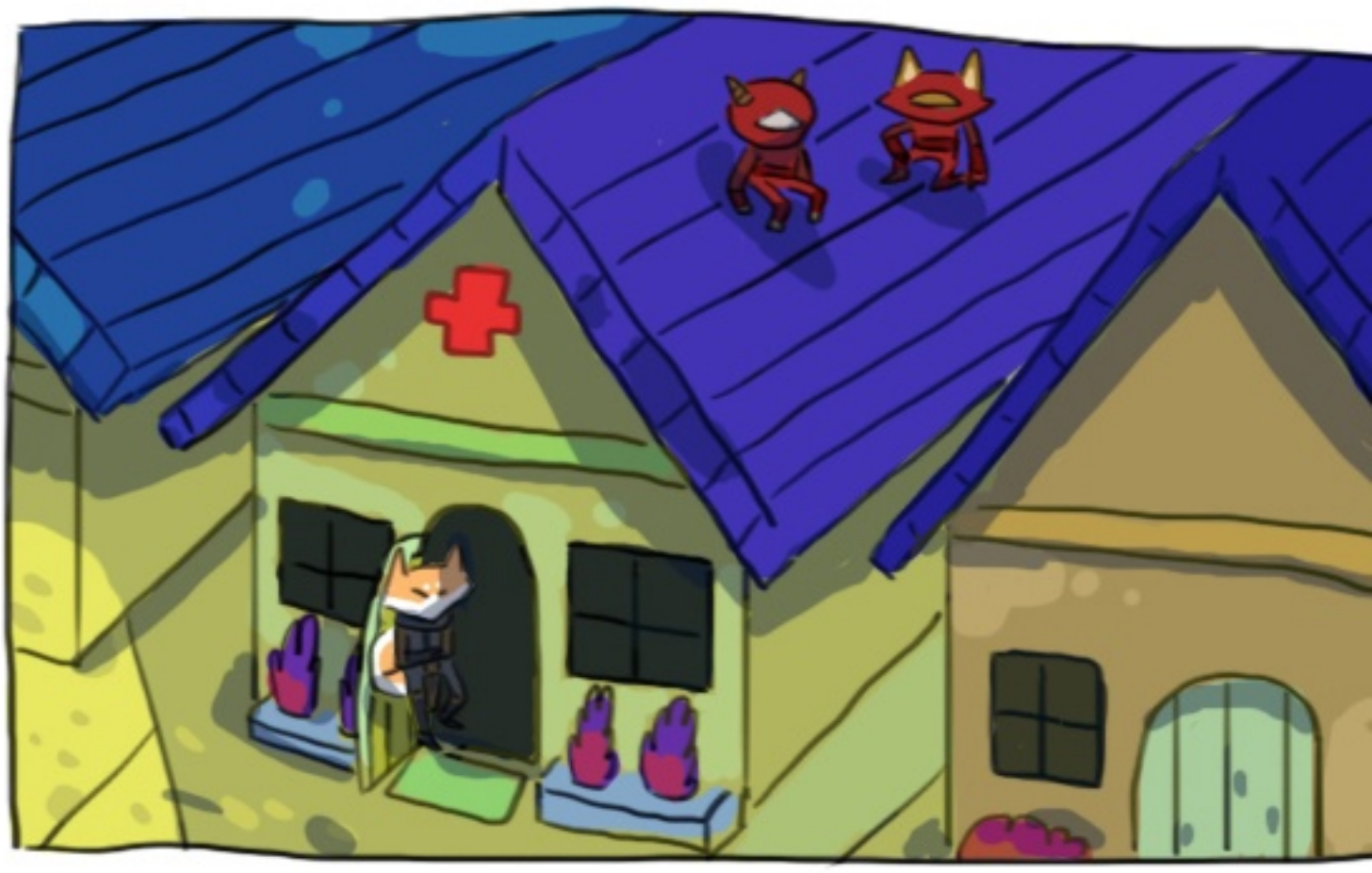

KITA HARUS PERGI

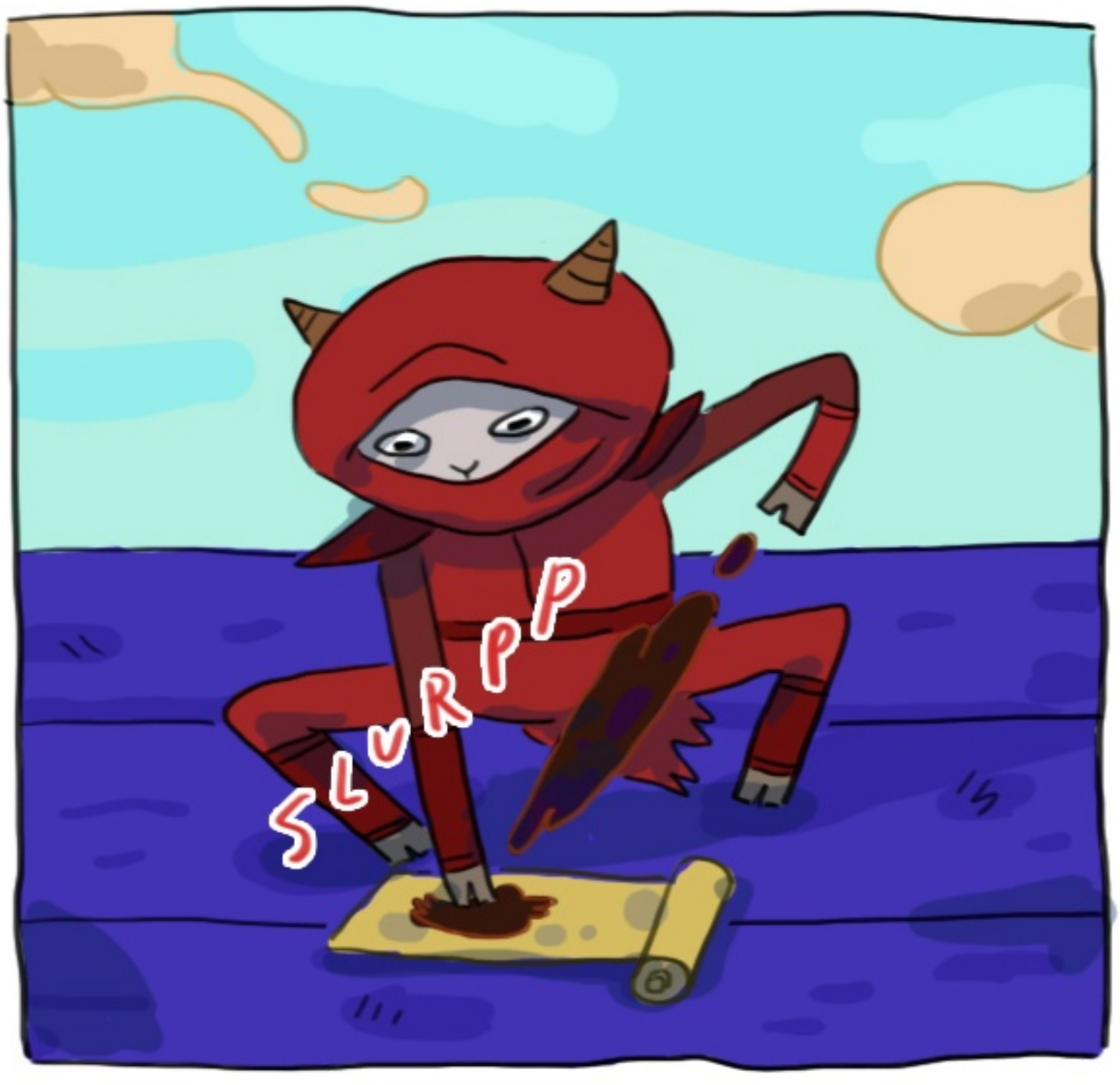
SLURPP

ASH-GALASH
FALASH-HALS

IYA,
KITA HARUS
PERGI

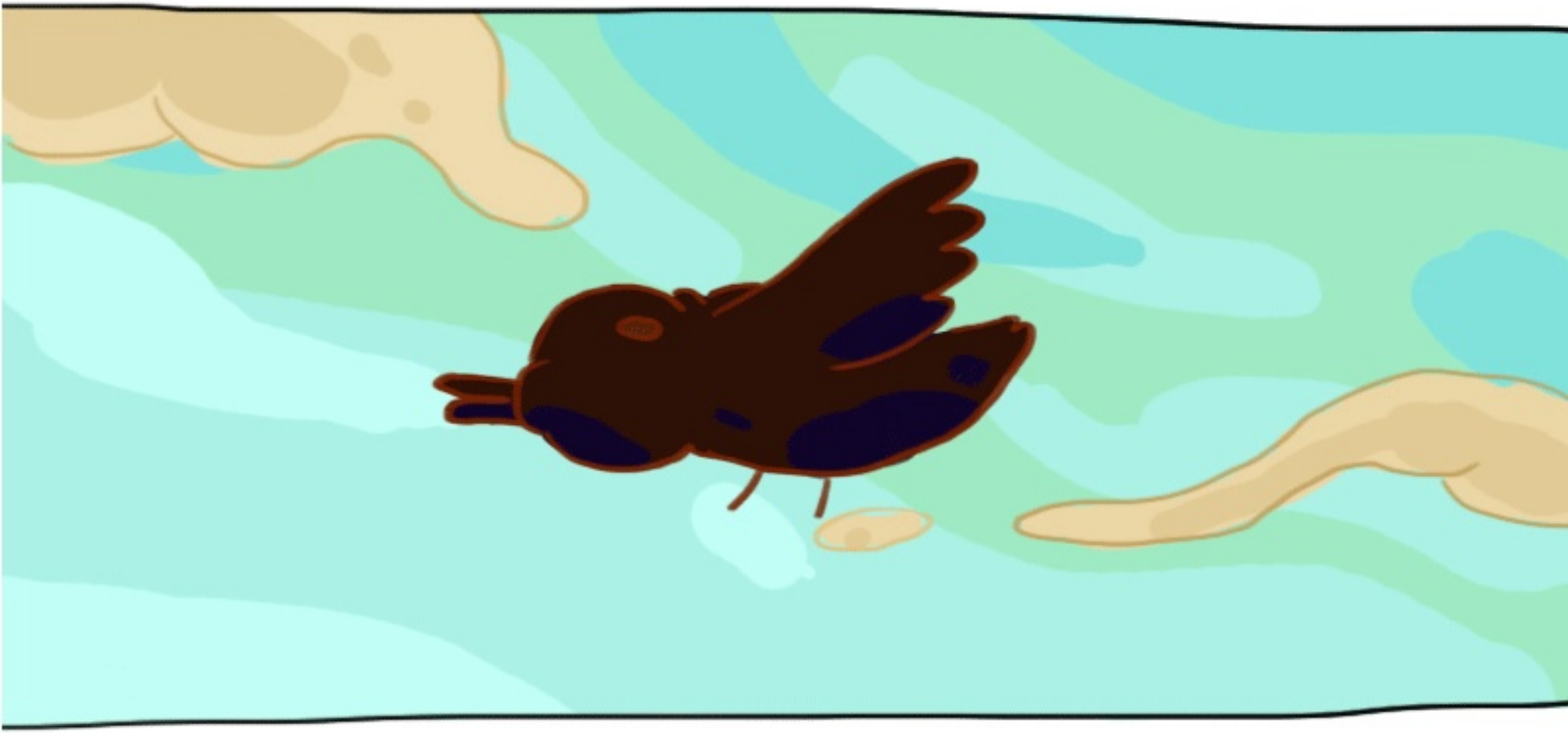

MAIN CHARACTER

@beapoemwebtoon

STORY

@bonitaesyvio

DRAWINGS

@launjoshi

COLOR STYLIST

@dwiyanatj

COLOR ARTIST

@sisarisariawan